NURMES
Euroopan Joululaulukaupunki

Joulun kukat

Sävellys: Aimojuhani Maksimainen

Sanat: Seija Marin

Joulun kukat

Joulu saapuu aivan hiljaa
niin kuin sukkasillaan.
Äiti täyttää pirtin pöydän
täyteen kukkasillaan.

Miksi sulla, äiti-kulta,
on näin monta kukkaa?
Oletkohan kasvattanut
niitä aivan hukkaan?

Tämän saapi mummo-kulta,
tämän oiva ukki.
Emma-täti tätä katsoo,
hiljaa surraa rukki.

Kunnon kelpo naapurille
viemme hyasintin.
Hän se ruokkii punatulkun
sekä pienen tintin.

Vielä yksi kukkanen
on sairaan vuoteen viereen.
Tuokoon kukka ystävälle
joulurauhan mieleen.

Joulun lapsen hymy viipyy
sairaan vuoteen yllä.
Jouluenkel? siivillänsä
häntä kyllä suojaa.

Joulun kukat

Sanat: Seija Marin
Sävellys: Nimim. Homo Classicus

Versio A

mp

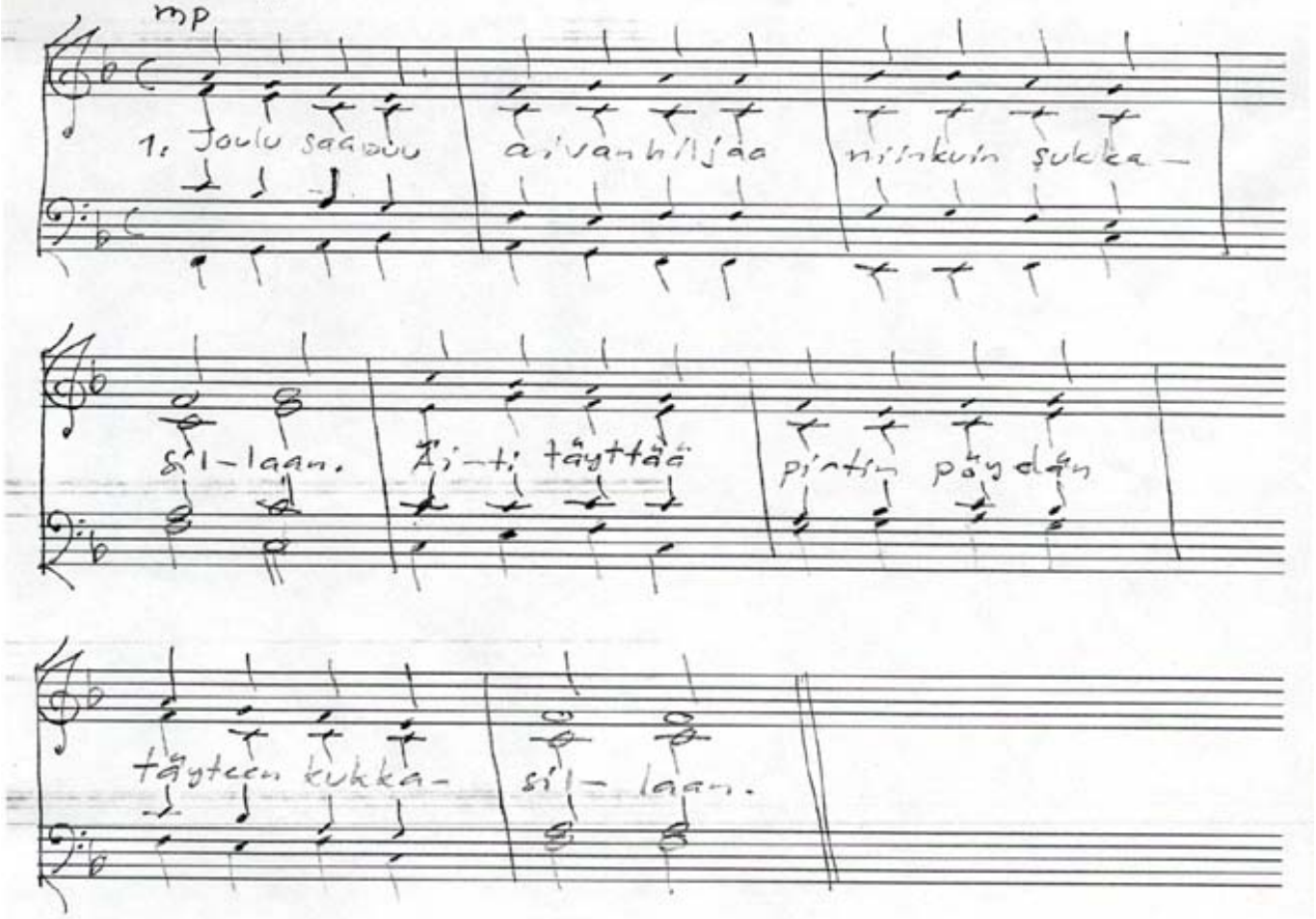

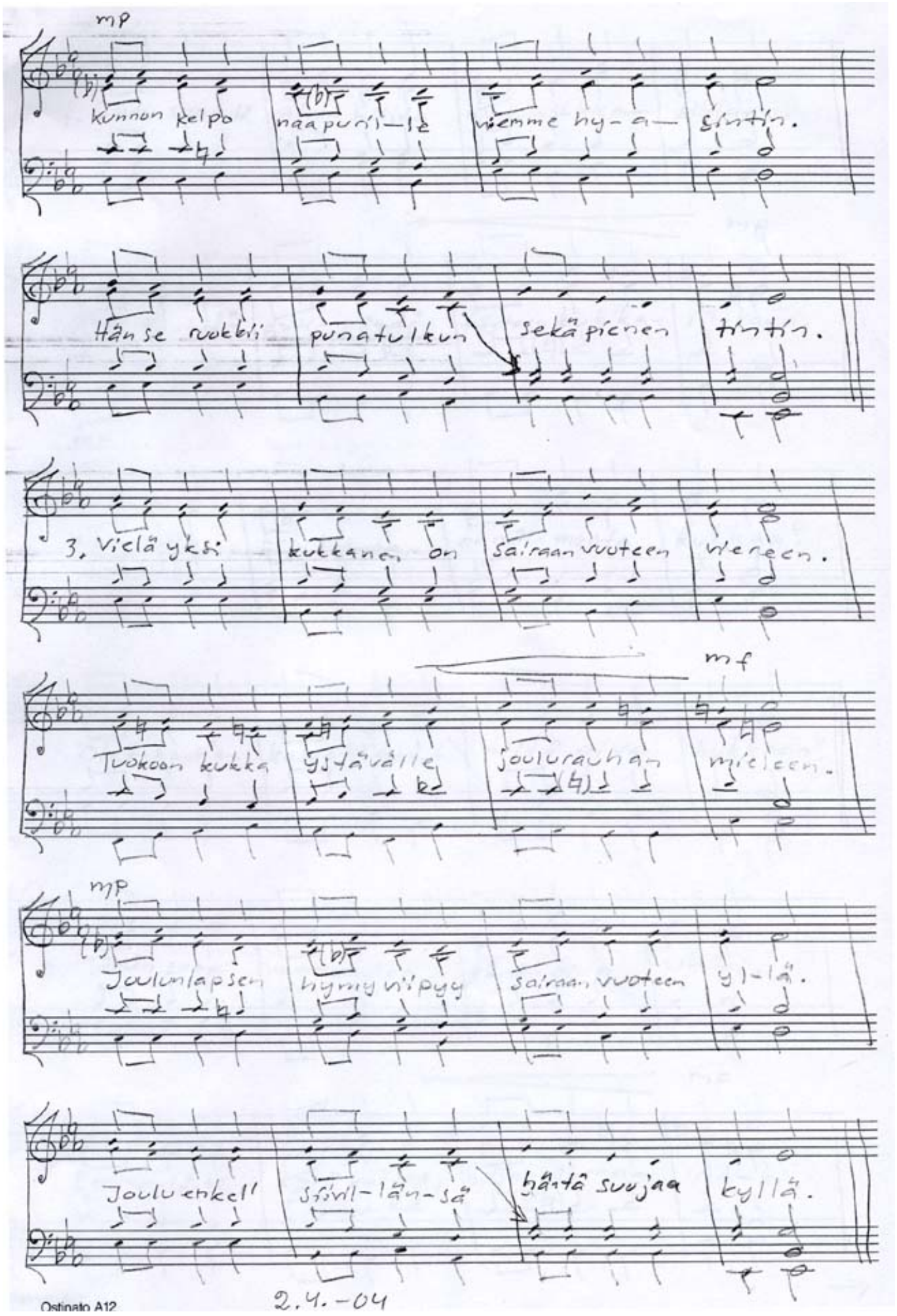

mp

kunnon kelpo naapuril-le viemme hy-a-sintin.

Hänse ruokkii punatulkun sekä pienen tintin.

3. Vielä yksi kukkanen on sairaan vuoteen viereen.

mf

Tuokoon kukka ystävälle joulurauhan mieleen.

mp

Joulunlapsen hymy viipyy sairaan vuoteen yl-lä.

Joulu enkel' siivil-län-sä häntä suojaa kyllä.

2.4.-04

Joulun kukat

Versio B
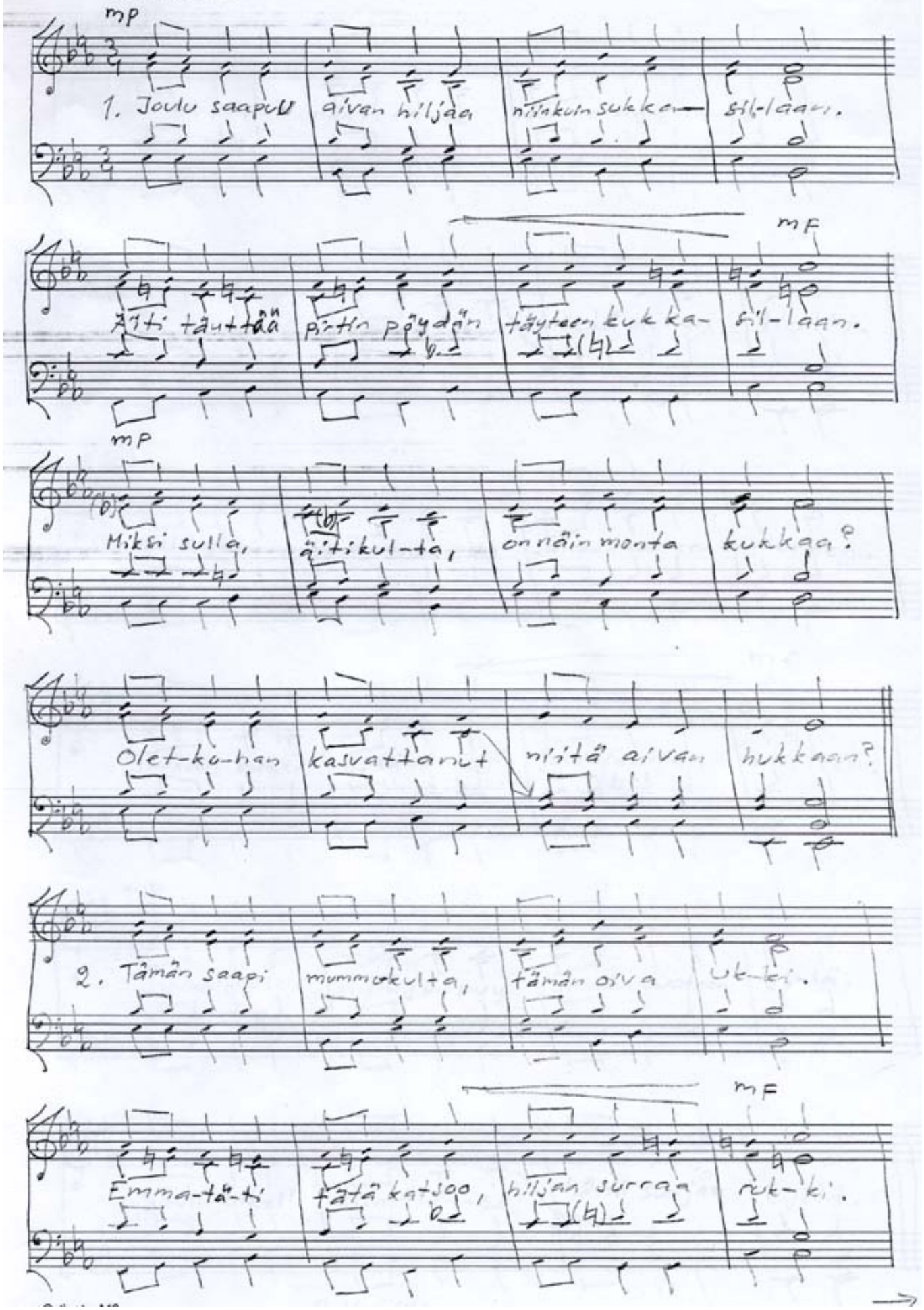
Sanat: Seija Marin
Sävellys: Nimim. Homo classicus