NURMES
Euroopan Joululaulukaupunki

**Kaikki joulua odottaa**

**Sävellys: Esko Hartikainen**

**Sanat: Eira Hartikainen**

Kaikki joulua odottaa

Kyllä joulu nyt tulla saa
joulupukkikin huudahtaa,
ovat valmiina tonttuset vikkelät
lahjakääröjä jo jakamaan.

Kyllä mieli on iloinen
jopa pientenkin varpusten,
kun on valmiiksi katettu heillekin
jouluateria herkullinen.

:,:Kyllä pukki jo saisi tulla
kaikki häntä nyt odottaa,
ovat valmiina piparit ja pulla,
joulupukille ne tarjoillaan.:,:

Kaikki joulua odottaa
joka vuosi se uudestaan,
saapuu luokse niin lasten kuin aikuisten harmaahapsisten vanhuksien.

Silloin joulu on tullut taas
aattoiltaan kun tummuu maa,
lasten silmät kuin tähdet niin tuikkivat
joulujuhlaa kaikki jo viettävät.
Lasten silmät kuin tähdet niin tuikkivat
silloin joulu on tullut taas.

# KAIKKI JOULUA ODOTTAA

säv.Esko Hartikainen
san. Eira Hartikainen

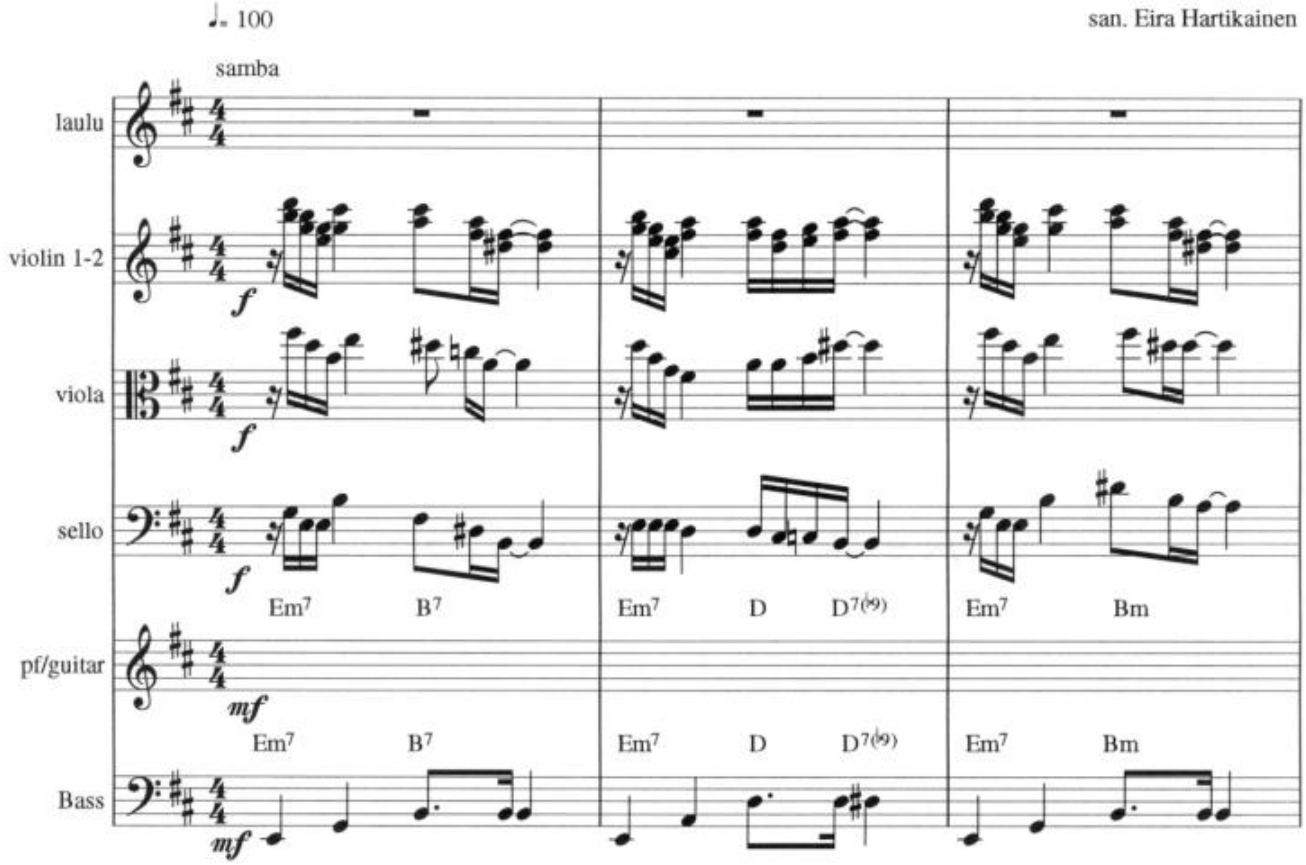


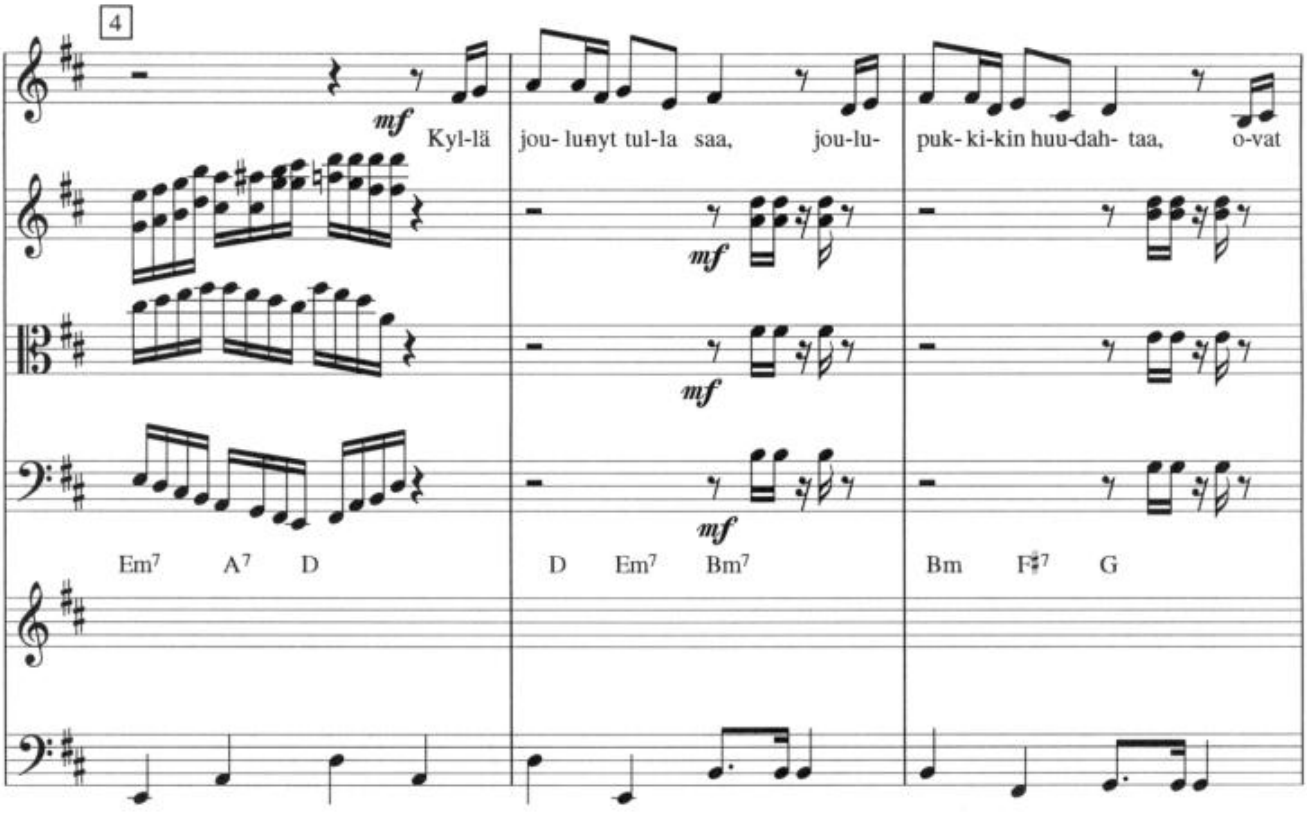

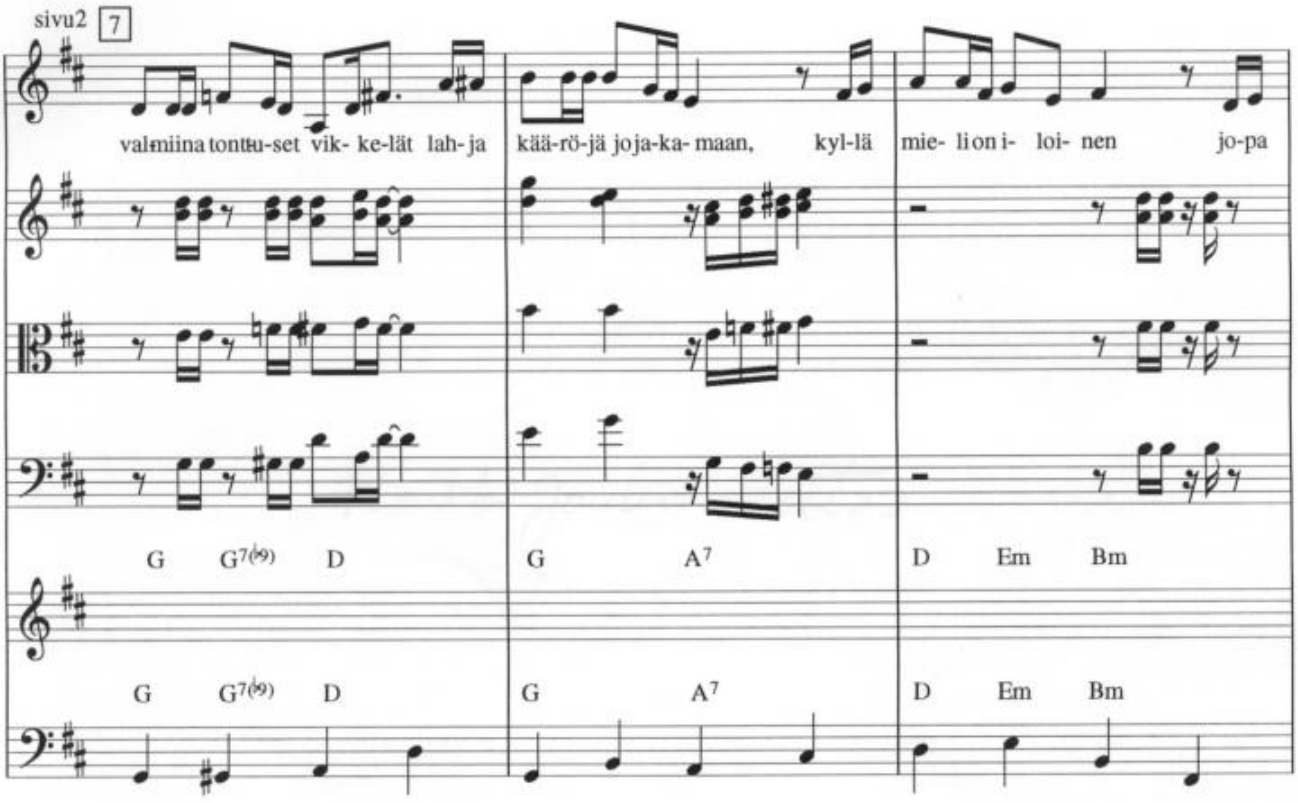
7
valmiina tonttu-set vik- ke-lät lah- ja kää-rö-jä joja-ka- maan, kyl-lä mie- li on i- loi- nen jo-pa
G G7(♭9) D G A7 D Em Bm
G G7(♭9) D G A7 D Em Bm

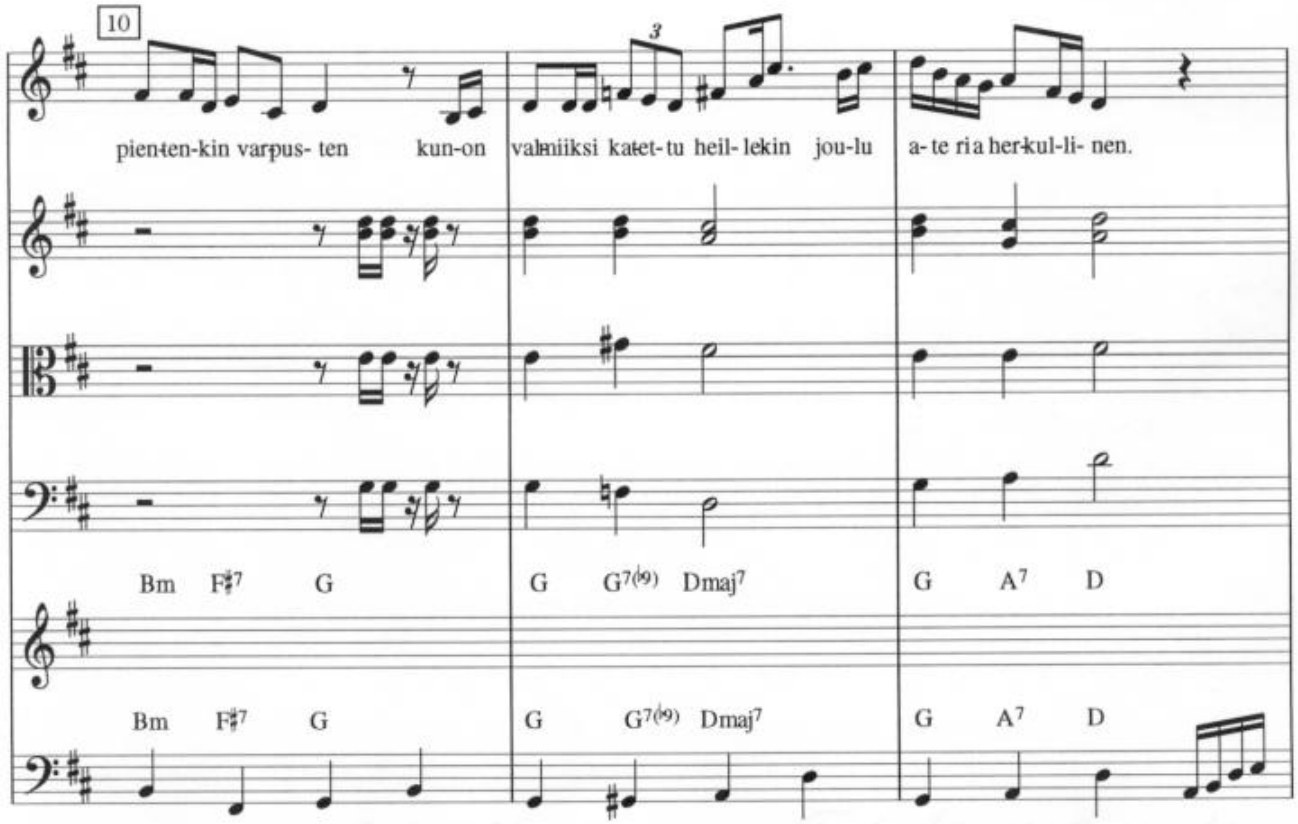
10
3
pien-ten-kin var-pus- ten kun-on val-miiksi ka-et-tu heil- lekin jou-lu a- te ri-a her-kul-li- nen.
Bm F♯7 G G G7(♭9) Dmaj7 G A7 D
Bm F♯7 G G G7(♭9) Dmaj7 G A7 D

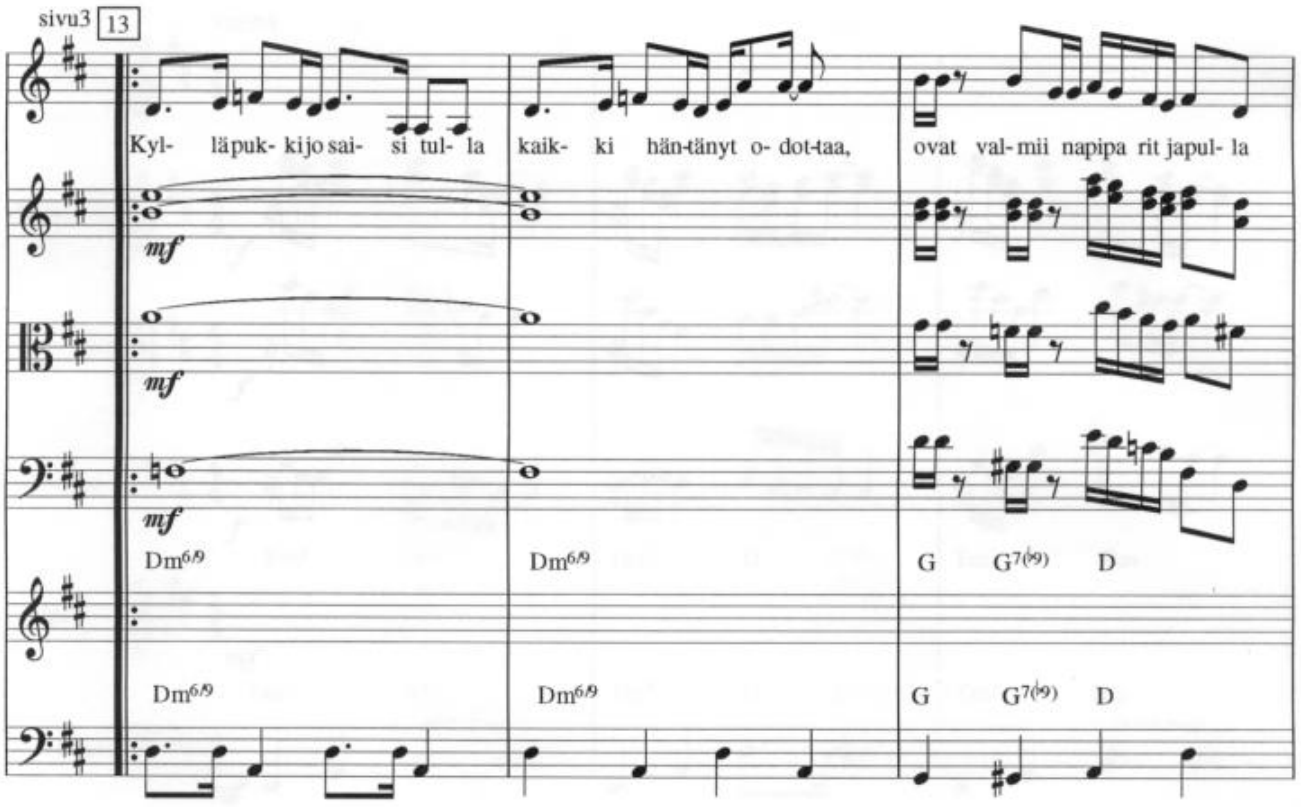
13
Kyl- läpuk- kijo sai- si tul- la
kaik- ki hän-tänyt o- dot-taa,
ovat val- mii napipa rit japul- la
mf
mf
mf
Dm6/9
Dm6/9
G
G7(♭9)
D
Dm6/9
Dm6/9
G
G7(♭9)
D

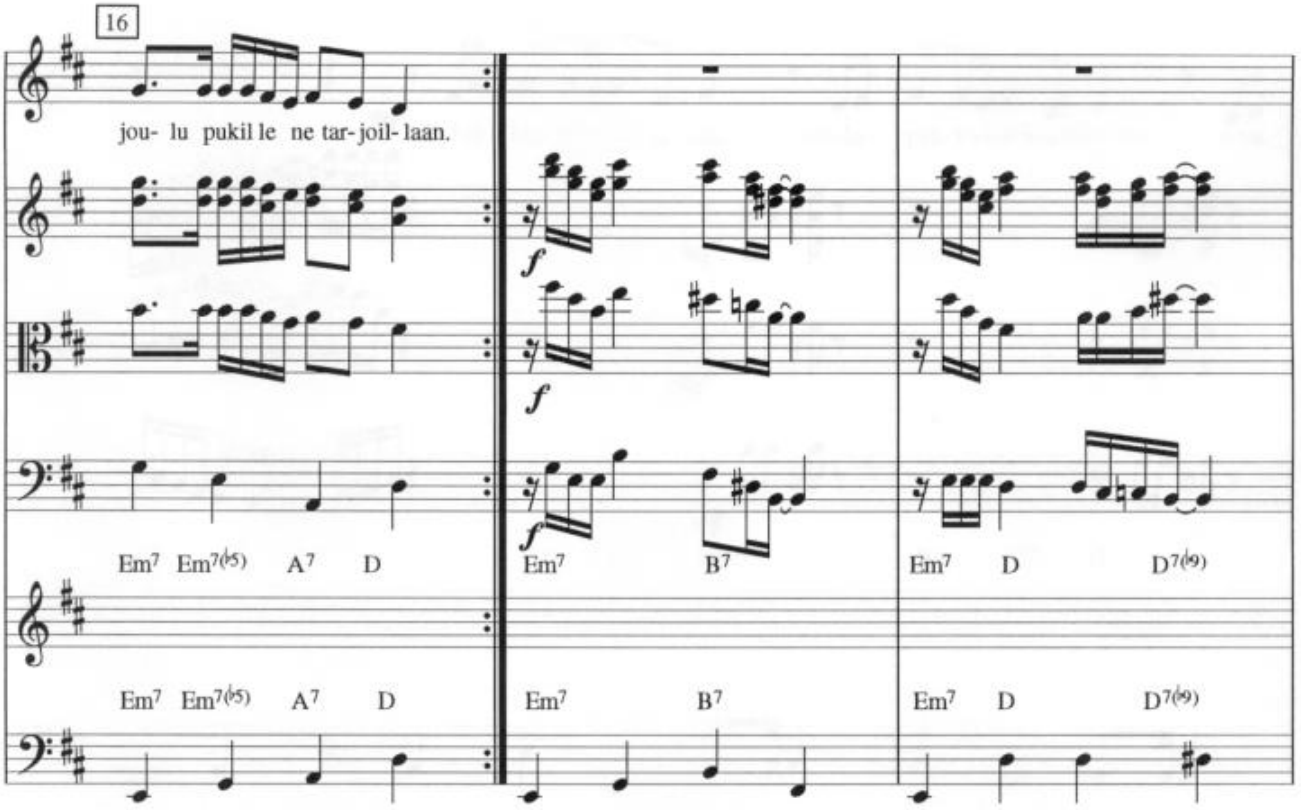
16
jou- lu pukil le ne tar- joil- laan.
f
f
f
Em7
Em7(♭5)
A7
D
Em7
B7
Em7
D
D7(♭9)
Em7
Em7(♭5)
A7
D
Em7
B7
Em7
D
D7(♭9)

19

Kaikki jou- lu a o- dot- taa joka

Em7 B7 Em7 A7 D D Em Bm

Em7 B7 Em7 A7 D D Em Bm

22

vuo- sise uu-des- taan saa puu luokse niinlas tenkuinai kuisten, harmaa hap-sisten van- huksi en. Sil loin

Bm F♯7 G G G7(♭9) D G A7

Bm F♯7 G G G7(♭9) D G A7

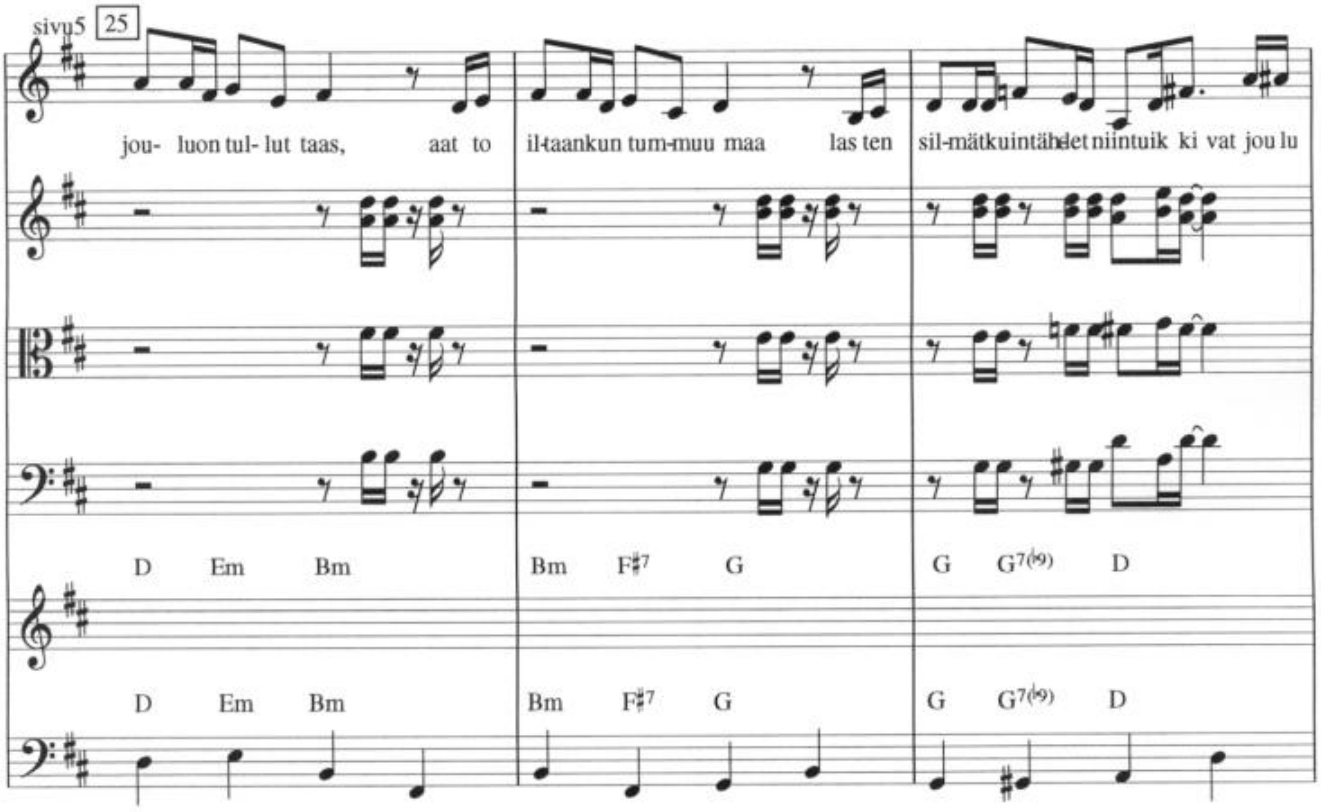
25
jou- luon tul- lut taas, aat to il-taankun tum-muu maa las ten sil-mätkuintähdet niintuik ki vat jou lu
D Em Bm Bm F♯7 G G G7(♭9) D
D Em Bm Bm F♯7 G G G7(♭9) D

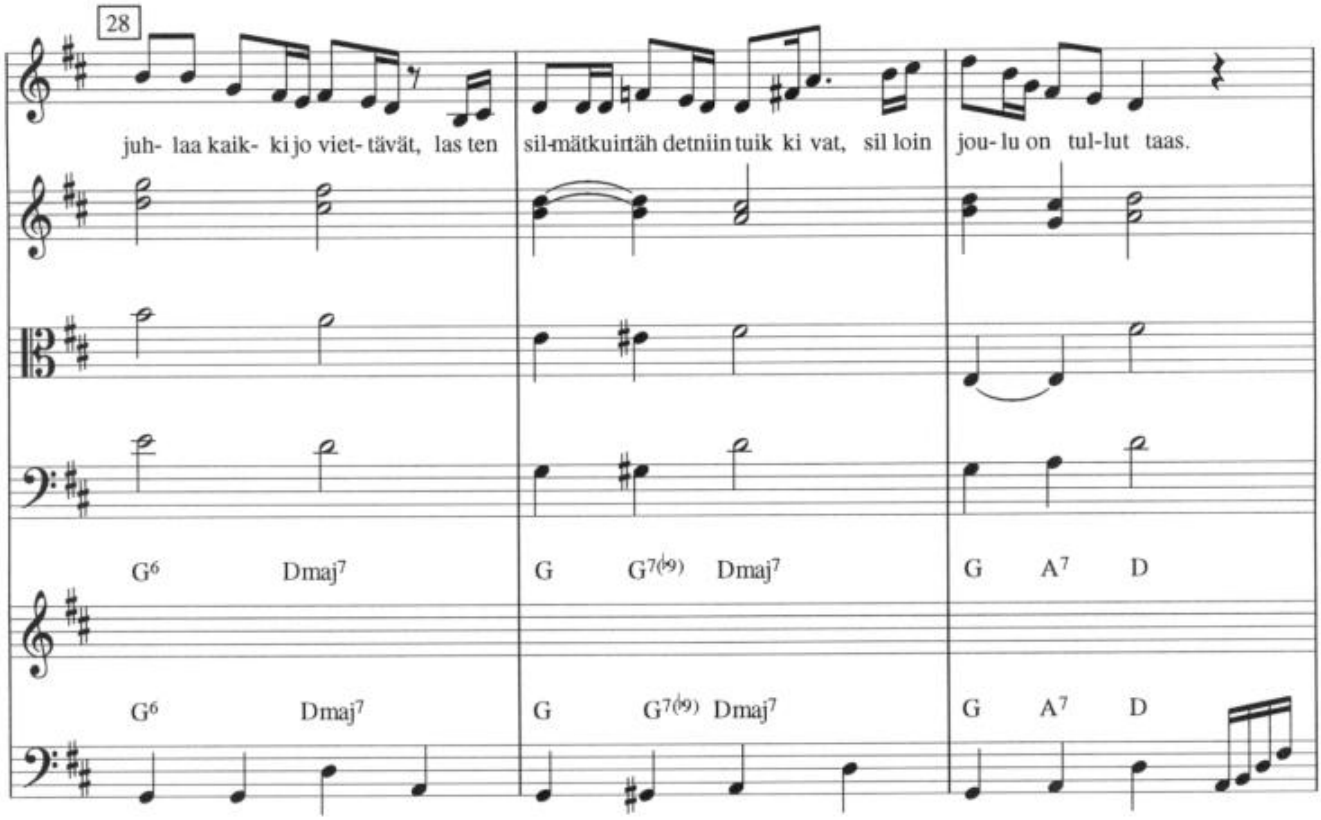
28
juh- laa kaik- ki jo viet- tävät, las ten sil-mätkuintäh detniin tuik ki vat, sil loin jou- lu on tul-lut taas.
G6 Dmaj7 G G7(♭9) Dmaj7 G A7 D
G6 Dmaj7 G G7(♭9) Dmaj7 G A7 D

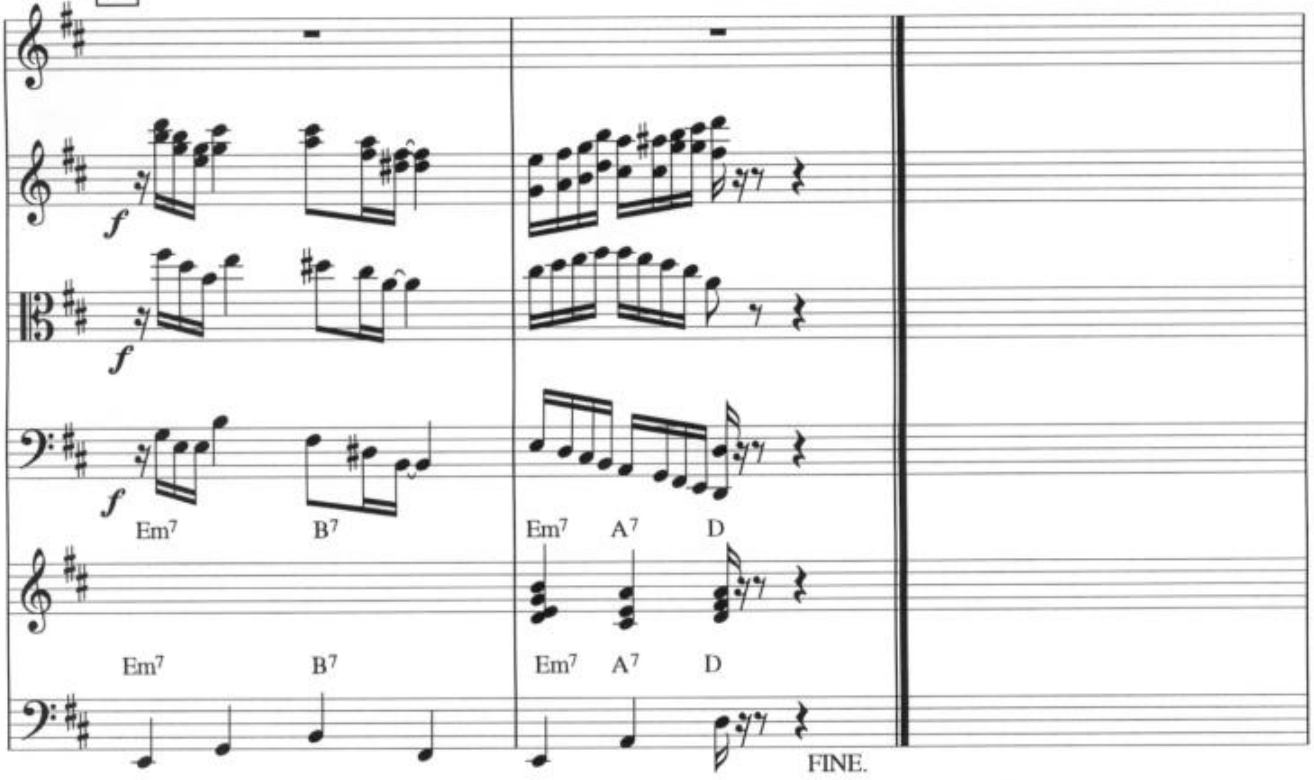
f
f
f
Em7
B7
Em7
A7
D
Em7
B7
Em7
A7
D
FINE.